



ที่ ลป ๐๐๑๙.๔/ว ๑๑๖๐๗

ศาลากลางจังหวัดลำปาง
ถนนวชิราวุธดำเนิน ลป ๕๒๐๐๐

๒๓ พฤษภาคม ๒๕๖๗

เรื่อง การดำเนินการให้ความช่วยเหลือครัวเรือนเป้าหมาย มิติความเป็นอยู่

เรียน นายอำเภอ ทุกอำเภอ (ยกเว้นอำเภอเถิน อำเภอห้างฉัตร อำเภอสบปราบ อำเภอเสริมงาม และอำเภอแม่พริก)

อ้างถึง หนังสือจังหวัดลำปาง ด่วนที่สุด ที่ ลป ๐๐๑๙.๔/ว ๑๐๘๔๘ ลงวันที่ ๑๔ พฤษภาคม ๒๕๖๗

สิ่งที่ส่งมาด้วย ๑. สำเนารายงานการประชุมหารือแนวทางการให้ความช่วยเหลือ จำนวน ๑ ชุด
๒. หลักเกณฑ์ ค่าใช้จ่าย และขั้นตอนในการดำเนินงานโครงการฯ จำนวน ๑ ชุด
๓. แบบฟอร์มโครงการปรับสภาพแวดล้อม จำนวน ๑ ชุด

ตามที่จังหวัดลำปาง ได้จัดประชุมหารือแนวทางการให้ความช่วยเหลือครัวเรือนเป้าหมาย ตกเกณฑ์ จปฐ. ปี ๒๕๖๖ มิติความเป็นอยู่ เมื่อวันที่ ๑๖ พฤษภาคม ๒๕๖๗ เพื่อขับเคลื่อน การดำเนินงานขจัดความยากจนและพัฒนาคนทุกช่วงวัยอย่างยั่งยืนตามหลักปรัชญาของเศรษฐกิจพอเพียง และเพื่อบูรณาการการแก้ไขปัญหาาร่วมกัน นั้น

ในการนี้ จังหวัดลำปางขอให้อำเภอมอบหมายสำนักงานพัฒนาชุมชนอำเภอ ดำเนินการ ประสานเทศบาลตำบล/องค์การบริหารส่วนตำบลในพื้นที่ เพื่อให้ความช่วยเหลือครัวเรือนเป้าหมายในพื้นที่ ตามหลักเกณฑ์ ค่าใช้จ่าย และขั้นตอนในการดำเนินงานโครงการปรับสภาพแวดล้อมและสิ่งอำนวยความสะดวก ของผู้สูงอายุ ให้เหมาะสมและปลอดภัย ประจำปีงบประมาณ พ.ศ. ๒๕๖๗ และส่งหลักฐานประกอบคำร้องเข้าร่วม โครงการฯ ให้สำนักงานพัฒนาสังคมและความมั่นคงของมนุษย์จังหวัดลำปาง ภายในวันที่ ๓๑ พฤษภาคม ๒๕๖๗ รายละเอียดปรากฏตาม QR Code ท้ายหนังสือ

จึงเรียนมาเพื่อพิจารณาดำเนินการ

ขอแสดงความนับถือ

๑

(นายพัชระ สิมะเสถียร)

รองผู้ว่าราชการจังหวัด ปฏิบัติราชการแทน
ผู้ว่าราชการจังหวัดลำปาง

สำนักงานพัฒนาชุมชนจังหวัด
กลุ่มงานสารสนเทศการพัฒนาชุมชน
โทร/โทรสาร ๐-๕๔๒๖-๕๐๕๕



แบบฟอร์มโครงการฯ

เศรษฐกิจฐานรากมั่นคง ชุมชนเข้มแข็งอย่างยั่งยืน
ด้วยหลักปรัชญาของเศรษฐกิจพอเพียง



Change for Good

กรมการพัฒนาชุมชน กระทรวงมหาดไทย



โครงการปรับสภาพแวดล้อมและสิ่งอำนวยความสะดวกของผู้สูงอายุ ให้เหมาะสมและปลอดภัย

หลักฐานประกอบคำร้องขอรับบริการ

- | | |
|--|--------------|
| ๑) แบบสอบถามความต้องการปรับปรุง/ซ่อมแซมที่อยู่อาศัยของผู้สูงอายุ | จำนวน ๑ ฉบับ |
| ๒) คำขอให้มีการปรับปรุง/ซ่อมแซมที่อยู่อาศัยของผู้สูงอายุ | จำนวน ๑ ฉบับ |
| - สำเนาบัตรประชาชนของผู้สูงอายุ (พร้อมรับรองสำเนาถูกต้อง) | จำนวน ๑ ฉบับ |
| - สำเนาทะเบียนบ้านผู้สูงอายุ (พร้อมรับรองสำเนาถูกต้อง) | จำนวน ๑ ฉบับ |
| ๓) หนังสือยินยอมในการปรับปรุง/ซ่อมแซมที่อยู่อาศัยของผู้สูงอายุ | จำนวน ๑ ฉบับ |
| - สำเนาบัตรประชาชนของเจ้าของบ้าน (พร้อมรับรองสำเนาถูกต้อง) | จำนวน ๑ ฉบับ |
| - สำเนาทะเบียนบ้านของเจ้าของบ้าน (พร้อมรับรองสำเนาถูกต้อง) | จำนวน ๑ ฉบับ |
| ๔) หนังสือให้การยินยอมเจ้าของที่ดิน | จำนวน ๑ ฉบับ |
| - สำเนาบัตรประชาชนของเจ้าของที่ดิน (พร้อมรับรองสำเนาถูกต้อง) | จำนวน ๑ ฉบับ |
| - สำเนาทะเบียนบ้านของเจ้าของที่ดิน (พร้อมรับรองสำเนาถูกต้อง) | จำนวน ๑ ฉบับ |
| - สำเนาโฉนดที่ดินของเจ้าของที่ดิน (พร้อมรับรองสำเนาถูกต้อง) | จำนวน ๑ ฉบับ |
| ๕) แบบฟอร์มประมาณการปรับปรุงบ้าน (ปร.๔,ปร.๕) | จำนวน ๑ ชุด |
| ๖) รายงานการประชุม/ประชาคมการพิจารณาคัดเลือกบ้านผู้สูงอายุฯ | จำนวน ๑ ชุด |
| ๗) รูปถ่ายบริเวณบ้านของผู้สูงอายุที่ต้องการปรับปรุง | |

**หลักเกณฑ์ ค่าใช้จ่าย และขั้นตอนในการดำเนินงาน
โครงการปรับสภาพแวดล้อมและสิ่งอำนวยความสะดวกของผู้สูงอายุ
ให้เหมาะสมและปลอดภัย ประจำปีงบประมาณ พ.ศ.๒๕๖๗**

ผู้สูงอายุที่จะมีสิทธิตามหมวดนี้ต้องเข้าหลักเกณฑ์ดังต่อไปนี้

๑. ผู้สูงอายุเป้าหมายมีสิทธิได้รับบริการ

๑.๑ ผู้สูงอายุจะต้องมีอายุ ๖๐ ปีขึ้นไป

๑.๒ เป็นผู้สูงอายุที่ฐานะยากจน ไม่มีลูกหลานเลี้ยงดู หรือผู้สูงอายุที่อาศัยอยู่ร่วมกับลูกหลานครอบครัวที่ยากจน

๑.๓ ไม่ได้รับการช่วยเหลือจากหน่วยงานรัฐ หรือได้รับแต่ไม่เพียงพอ

๑.๔ อยู่อาศัย ไม่มั่นคง ไม่เหมาะสม หรือไม่ปลอดภัยกับการดำรงชีวิตของผู้สูงอายุ

* กรณีที่อยู่อาศัยและ/หรือที่ดินที่เป็นที่ตั้งของที่อยู่อาศัยไม่ได้เป็นของผู้สูงอายุหรือทายาท ต้องอาศัยอยู่จริงไม่น้อยกว่าหนึ่งปี และได้รับความยินยอม จากเจ้าของกรรมสิทธิ์ให้ปรับสภาพแวดล้อมที่อยู่อาศัย

๑.๕ ที่อยู่อาศัยไม่มั่นคงหรือไม่เหมาะสม หรือไม่ปลอดภัยกับการดำรงชีวิตของผู้สูงอายุ

๒. ที่พักอาศัยของผู้สูงอายุที่มีสิทธิได้รับบริการ

๒.๑ ลักษณะของบ้านพักอาศัยของผู้สูงอายุ

➢ ต้องเป็นบ้านพักอาศัยของผู้สูงอายุ หรือลูกหลานในครอบครัวเดียวกันกับผู้สูงอายุ และตั้งอยู่ในที่ดินของตนเองหรือของลูกหลานในครอบครัว ได้รับอนุญาตให้ใช้ที่ดินจากเจ้าของโดยถูกต้องตามกฎหมาย

➢ ไม่เป็นบ้านเช่า

➢ เจ้าของบ้านพักอาศัยให้การยินยอมให้มีการปรับปรุง (หากผู้เป็นเจ้าของบ้านพักอาศัยไม่ได้อาศัยอยู่ในพื้นที่ดังกล่าวให้ผู้เป็นเจ้าของบ้านมอบอำนาจให้ตัวแทนในครอบครัวนั้นทำหนังสือยินยอมให้มีการซ่อมแซม/ปรับปรุง)

➢ อาศัยอยู่บนที่ดินและบ้านนั้นติดต่อกันมาแล้วไม่น้อยกว่าหนึ่งปี

๒.๒ หลักเกณฑ์ในการปรับปรุงบ้านพักอาศัยของผู้สูงอายุต้องเป็นการปรับปรุง ส่วนประกอบของบ้านพักอาศัยรายการที่ชำรุดไม่ปลอดภัย หรือไม่เหมาะสมต่อผู้สูงอายุ

➢ ซ่อมแซมบ้านโดยจำเป็นต้องปรับปรุง/เปลี่ยนแปลงโครงสร้าง เช่น การสร้าง/ย้ายบ้านใหม่พร้อม ห้องน้ำในตัวบ้าน ห้องนอนใหม่ ทำหลังคาใหม่ หรือทางลาดพร้อมราวจับ เป็นต้น รวมทั้งค่าบริหารจัดการและค่าตอบแทนในอัตราเหมาจ่ายหลังละไม่เกิน ๔๐,๐๐๐บาท (สี่หมื่นบาทถ้วน)

๓. ขั้นตอนการดำเนินงาน

๓.๑ อปท. สำรวจและคัดเลือกบ้านที่ต้องปรับปรุงโดยวิธีประชาคม

๓.๒ อปท. เสร็จจากทำความเข้าใจกับเจ้าของบ้านพัก โดยให้ผู้สูงอายุหรือบุคคลอื่น ยื่นคำขอให้มีการปรับปรุงบ้าน

ก่อนซ่อมบ้าน

แบบสอบถามความต้องการปรับปรุง/ซ่อมแซมที่อยู่อาศัยของผู้สูงอายุ

1. ชื่อ (นาย/นาง/นางสาว) นามสกุล
- อายุ.....ปี อาชีพ..... รายได้ บาท/เดือน/ปี
2. ที่อยู่ปัจจุบัน บ้านเลขที่..... หมู่ที่..... ตำบล..... อำเภอ.....
- จังหวัด..... โทรศัพท์
3. เลขบัตรประจำตัวประชาชน/เลขที่บัตรผู้สูงอายุ.....
4. สมาชิกในครอบครัว ประกอบด้วย

ที่	ชื่อ - นามสกุล	อายุ	อาชีพ	การศึกษา	สุขภาพ	รายได้(บ/ด)	หมายเหตุ

5. ลักษณะที่อยู่อาศัย

- ของตนเอง อาศัยผู้อื่นอยู่ (โปรดระบุ)

สภาพบ้านที่ต้องการปรับปรุง

- พื้นบ้าน / หลังคา / บันได
- ฝ้าบ้าน / ห้องน้ำ / ประตู / หน้าต่าง / ระบบไฟฟ้า (สวิตช์ไฟ/ปลั๊กไฟ/สายไฟ)
- ห้องน้ำ / ห้องสุขา
- ระเบียง / ชานบ้าน
- อื่นๆ (ระบุ).....

6. ลักษณะการครอบครองที่ดิน ที่ดินของตนเอง ที่ดินเช่าจาก (โปรดระบุ)

7. การอยู่อาศัย ลำพัง ครอบครัว (จำนวนสมาชิกในครอบครัว..... คน)

ลงชื่อผู้บันทึกข้อมูล

(.....)

ตำแหน่ง

...../...../.....

คำขอให้มีการปรับปรุง/ซ่อมแซมที่อยู่อาศัยของผู้สูงอายุ

1. ชื่อ (นาย/นาง/นางสาว) นามสกุล อายุ.....ปี
เลขบัตรประจำตัวประชาชน.....อาชีพ.....รายได้..... บาทต่อเดือน/ปี
2. ที่อยู่ปัจจุบัน บ้านเลขที่..... หมู่ที่..... ถนน ตำบล/แขวง.....
อำเภอ/เขต..... จังหวัด โทรศัพท์
3. สมาชิกในครอบครัว ประกอบด้วย

ที่	ชื่อ - นามสกุล	อายุ	อาชีพ	การศึกษา	สุขภาพ	รายได้(บาท/เดือน)	หมายเหตุ

4. ลักษณะที่อยู่อาศัย

- ของตนเอง อาศัยผู้อื่นอยู่ (ระบุ)

สภาพบ้านที่ต้องการปรับปรุง

- พื้นบ้าน / หลังคา / บันได ห้องน้ำ / ห้องสุขา ระเบียง / ชานบ้าน
 ฝาบ้าน / ห้องน้ำ / ประตู / หน้าต่าง / ระบบไฟฟ้า (สวิตซ์ไฟ/ปลั๊กไฟ/สายไฟ)
 อื่นๆ (โปรดระบุ)

5. ลักษณะการครอบครองที่ดิน ที่ดินของตนเอง ที่ดินเช่าจาก (ระบุ)

ข้าพเจ้าตกลงยินยอมให้เปิดเผยข้อมูลส่วนบุคคลของข้าพเจ้าและข้อมูลในบัตรประจำตัวประชาชนพร้อมภาพใบหน้าของข้าพเจ้า เพื่อไปใช้ในหน่วยงานของรัฐและยินยอมให้หน่วยงานของรัฐร้องขอ สอบถามและใช้ข้อมูลส่วนบุคคลของข้าพเจ้าแก่หน่วยงานรัฐที่เกี่ยวข้อง เพื่อประโยชน์ต่อการพิจารณาจัดสรรสวัสดิการและหรือเพื่อประโยชน์ในการดำเนินการตามกฎหมายของรัฐและหรือเพื่อประโยชน์ต่อการวางแผนให้ความช่วยเหลือของหน่วยงานที่เกี่ยวข้อง โดยถือว่าคู่ฉบับและบรรดาสำเนา ภาพถ่าย ข้อมูลอิเล็กทรอนิกส์ หรือโทรสารที่สร้างขึ้นจากหนังสือให้ความยินยอมฉบับนี้ เป็นการให้ความยินยอมของข้าพเจ้าเช่นเดียวกัน

(.....)

...../...../.....

ความคิดเห็นเจ้าหน้าที่

- เห็นควรให้ความช่วยเหลือ
- เห็นควรให้ความช่วยเหลืออย่างด่วน
- ไม่เห็นควรให้การปรับปรุง/ซ่อมแซม เนื่องจาก

ลงชื่อเจ้าหน้าที่.....

(.....)

ตำแหน่ง.....

...../...../.....

หนังสือยินยอมในการปรับปรุง/ซ่อมแซมที่อยู่อาศัยของผู้สูงอายุ

ทำที่.....

วันที่..... เดือน..... พ.ศ.

ข้าพเจ้า..... อายุ..... ปี เป็น () เจ้าของบ้าน () เจ้าของที่ดิน
อยู่บ้านเลขที่ หมู่..... ตรอก/ซอย..... ถนน..... ตำบล/แขวง.....
อำเภอ/เขต..... จังหวัด..... เป็นผู้ถือกรรมสิทธิ์ในบ้านเลขที่ หมู่.....
ตรอก/ซอย..... ถนน..... ตำบล/แขวง..... อำเภอ/เขต..... จังหวัด.....

ขอทำหนังสือฉบับนี้ขึ้นเพื่อแสดงว่าข้าพเจ้ายินยอมให้ (หน่วยงาน)
ดำเนินการปรับปรุง/ซ่อมแซมบ้านให้ อายุ ปี
บ้านเลขที่ หมู่..... ตรอก/ซอย..... ถนน..... ตำบล/แขวง.....
อำเภอ/เขต..... จังหวัด.....

เพื่อเป็นหลักฐานแสดงว่า

1. ข้าพเจ้าและผู้เกี่ยวข้อง ได้ทราบและเข้าใจวัตถุประสงค์ของการซ่อมแซมบ้านพักอาศัยให้แก่ผู้สูงอายุ ตามโครงการฯ ของกรมกิจการผู้สูงอายุเป็นอย่างดี
2. ข้าพเจ้าและผู้เกี่ยวข้องที่มีความประสงค์และยินยอมให้มีการซ่อมแซมบ้านพักอาศัยหลังนี้ตามรายการ และระยะเวลาที่คณะกรรมการกำหนดทุกประการ
3. เพื่อให้การดำเนินการซ่อมแซมบ้านพักอาศัยหลังนี้เป็นไปด้วยความเรียบร้อยด้วยดี ข้าพเจ้าและผู้เกี่ยวข้อง หรือตัวแทนของข้าพเจ้าชื่อ..... จะอยู่ร่วมมีร่วมแรงและช่วยอำนวยความสะดวก ทุกด้านอย่างเต็มกำลังความสามารถแก่คณะกรรมการฯ ตลอดระยะเวลาของการปรับปรุงบ้านพักอาศัยหลังนี้ โดยไม่เรียกร้องค่าตอบแทนใดๆ ทั้งสิ้น
4. ในกรณีที่มีเหตุสุดวิสัยหรือความเสียหายใดๆ เกิดขึ้นในระหว่างการซ่อมแซมบ้านพักอาศัยหลังนี้ โดยที่ข้าพเจ้าหรือตัวแทนของข้าพเจ้าได้รับรู้ด้วยแล้ว ข้าพเจ้าและผู้เกี่ยวข้องจะไม่เรียกร้องค่าเสียหายและสิทธิใดๆ ทั้งสิ้นจากกรมกิจการผู้สูงอายุแต่อย่างใด

เพื่อเป็นหลักฐานในการนี้ ข้าพเจ้าจึงได้ลงลายมือชื่อไว้เป็นสำคัญต่อหน้าพยาน

(ลงชื่อ).....ผู้ให้ความยินยอม

(.....) (ตัวบรรจง)

(ลงชื่อ).....พยาน

(.....) (ตัวบรรจง)

(ลงชื่อ).....พยาน

(.....) (ตัวบรรจง)

หมายเหตุ แบบเอกสารประกอบ ได้แก่ สำเนาบัตรประจำตัวประชาชน และสำเนาทะเบียนบ้านของผู้ยินยอม

ตัวอย่างใบสั่งซื้อ

หน่วยงาน.....

สั่งซื้อเลขที่...../.....

วันที่.....เดือน.....พ.ศ.....

ถึง.....

ตามที่ท่านได้เสนอราคาและยอมรับจะส่ง วัสดุก่อสร้างเพื่อปรับปรุงบ้าน จำนวน.....รายการ
ไปยัง ชื่อหน่วยงาน โดยท่านจะต้องปฏิบัติตามเงื่อนไขซึ่งแจ้งอยู่ท้ายใบสั่งทุกประการ

ที่	รายการ	จำนวน	นับ	ราคาหน่วยละ	ราคารวม	หมายเหตุ
				บาท/สต.	บาท/สต.	
รวมเป็นเงินทั้งสิ้น						
(ตัวอักษร).....						

1. สิ่งของตามใบสั่งนี้ทางการจะยอมรับ เมื่อกรรมการตรวจรับได้ตรวจรับเป็นการถูกต้องแล้ว
2. ผู้ขายต้องนำใบสั่งมาพร้อมกับหลักฐานการส่งของให้กรรมการตรวจรับด้วย
3. ผู้ขายยอมรับจะส่งของในวันที่.....เดือน.....พ.ศ. เมื่อพ้นกำหนดแล้วผู้ขายยอมให้ปรับเป็นรายวัน ในอัตราร้อยละ 0.2 ของราคาวัสดุที่ยังไม่ได้ส่งมอบนับถัดจากวันครบกำหนดจนถึงวันที่ผู้ขายได้นำสิ่งของมาส่งให้ผู้ซื้อจนครบถ้วน

(ลงชื่อ).....ผู้สั่งซื้อ
(.....)

(ลงชื่อ)ผู้รับใบสั่งซื้อ
(.....)

วันที่.....เดือน.....พ.ศ.



.....(ชื่อผู้สูงอายุ)

ได้รับการปรับปรุงบ้านเลขที่.....หมู่...แขวง/ตำบล.....จังหวัด.....

โดย (ชื่อหน่วยงานกระทรวงฯ)ร่วมกับ.....(เทศบาล/อบต.)

ตามโครงการปรับสภาพแวดล้อมและสิ่งอำนวยความสะดวกของผู้สูงอายุให้เหมาะสมและปลอดภัย ปี พ.ศ. 2565

กรมกิจการผู้สูงอายุ

กระทรวงการพัฒนาสังคมและความมั่นคงของมนุษย์

หมายเหตุ 1) แผ่นป้าย ขนาด 12x24 นิ้ว พื้นที่สีน้ำเงินตัวหนังสือสีขาว (หรือขนาดตามความเหมาะสม)

2) สามารถเพิ่มตราหน่วยงานบริการในพื้นที่ได้

หลังจากซ่อมบ้าน

แบบประเมินผลและความพึงพอใจกิจกรรมปรับปรุง/ซ่อมแซมที่อยู่อาศัยของผู้สูงอายุ

วันที่กรอกแบบสอบถาม.....เดือน.....พ.ศ.

ข้อมูลทั่วไป

1. ชื่อผู้สูงอายุ (นาย / นาง / นางสาว) อายุ.....ปี
2. ที่อยู่ บ้านเลขที่..... หมู่ที่..... ตำบล/แขวง.....
อำเภอ/เขต..... จังหวัด..... โทรศัพท์.....
3. อาชีพ.....
4. รายได้.....บาท/เดือน หรือ.....บาท/ปี
5. จำนวนสมาชิกในครอบครัว.....คน แบ่งเป็น
เด็กจำนวน.....คน คนทำงาน จำนวน.....คน ผู้สูงอายุ.....คน
6. รายได้รวมกันของทุกคนในครอบครัว.....บาท/เดือน หรือ.....บาท/ปี

การประเมินผลการดำเนินงานกิจกรรม

การได้รับประโยชน์

7. ส่วน/บริเวณใดของบ้านพักอาศัยท่าน ที่ได้รับการซ่อมแซม? (ตอบได้มากกว่า 1)

โปรดระบุ.....

8. ท่านได้รับประโยชน์ต่อการดำเนินงานซ่อมแซมบ้านพักอาศัยหรือไม่?

ได้รับประโยชน์

- () ด้านความสะดวกสบายในการอยู่อาศัย และสามารถช่วยเหลือตนเองในการทำกิจกรรมได้มากขึ้น
- () ด้านความอบอุ่น - สัมพันธภาพในครอบครัว (มีบุตรหลานและญาติมาเยี่ยมเยียนบ่อยขึ้น)
- () ด้านสังคม (ชุมชนให้ความสนใจดูแล)
- () ด้านจิตใจ (มีกำลังใจในการดำรงชีวิต)

ไม่ได้รับประโยชน์ เพราะ

9. สมาชิกในครอบครัวได้รับประโยชน์จากการดำเนินงานซ่อมแซมบ้านพักอาศัยหรือไม่ ?

ได้รับประโยชน์ ด้านต่างๆ ได้แก่ (โปรดระบุ)

ไม่ได้รับประโยชน์ เพราะ (โปรดระบุ).....

การมีส่วนร่วม

10. ท่านได้เข้ามามีส่วนร่วมในการซ่อมแซมบ้านพักอาศัยหรือไม่?

() เข้ามามีส่วนร่วม ในด้านต่างๆ ดังนี้ (ตอบได้มากกว่า 1 ข้อ)

() ด้านแรงงาน

() ด้านการแนะนำ และความคิดเห็นในการซ่อมแซม

() ด้านค่าใช้จ่ายและวัสดุ จำนวน.....บาท

() ด้านอื่นๆ(โปรดระบุ)

() ไม่ได้เข้ามามีส่วนร่วม เนื่องจาก

11. สมาชิกในครอบครัวท่านได้เข้ามามีส่วนร่วมในการซ่อมแซมบ้านพักอาศัยหรือไม่
- () เข้ามามีส่วนร่วม ในด้านต่างๆ ได้แก่.....
- () ไม่ได้เข้ามามีส่วนร่วม เนื่องจาก.....
12. ชาวบ้านหรือคนในพื้นที่ได้เข้ามามีส่วนร่วมในการดำเนินการซ่อมแซมบ้านพักอาศัยหรือไม่
- () เข้ามามีส่วนร่วม ในด้านต่างๆ ดังนี้ (ตอบได้มากกว่า 1 ข้อ)
- () ด้านแรงงาน
- () ด้านการแนะนำ และความคิดเห็นในการซ่อมแซม
- () ด้านค่าใช้จ่ายและวัสดุ จำนวน.....บาท
- () ด้านอื่นๆ ระบุ.....
- () ไม่ได้เข้ามามีส่วนร่วม เนื่องจาก.....
13. องค์กรบริหารส่วนตำบลหรือหน่วยงานในท้องถิ่นของท่านได้เข้ามามีส่วนร่วมในการดำเนินการซ่อมแซมบ้านพักอาศัยหรือไม่? () เข้ามามีส่วนร่วม ในด้านต่างๆ ดังนี้ (ตอบได้มากกว่า 1 ข้อ)
- () ด้านแรงงาน
- () ด้านการแนะนำ และความคิดเห็นในการซ่อมแซม
- () ด้านค่าใช้จ่ายและวัสดุ จำนวน.....บาท
- () ด้านอื่นๆ โปรดระบุ.....
- () ไม่ได้เข้ามามีส่วนร่วม เนื่องจาก (โปรดระบุ).....

การประเมินความพึงพอใจ

14. ท่านมีความพึงพอใจต่อการให้บริการ

- | | | | |
|--|---------|-------------|----------|
| 14.1 เจ้าหน้าที่ให้บริการด้วยความสะอาด รวดเร็ว | () มาก | () ปานกลาง | () น้อย |
| 14.2 การให้บริการเป็นระบบและเป็นขั้นตอน | () มาก | () ปานกลาง | () น้อย |
| 14.3 มีระยะเวลาการให้บริการที่เหมาะสม | () มาก | () ปานกลาง | () น้อย |
| 14.4 ได้รับการบริการตรงกับที่คาดหวัง | () มาก | () ปานกลาง | () น้อย |

ลงชื่อ.....

(.....)

ตำแหน่ง.....

ผู้บันทึกข้อมูล

แบบรายงานผลการปรับปรุง/ซ่อมแซมบ้านผู้สูงอายุ ประจำปีงบประมาณ 2565

หน่วยงาน

ลำดับ ที่	ชื่อ-สกุล	เลขประจำตัวประชาชน (13 หลัก)	อายุ (ปี)	ที่อยู่	งบดำเนินงาน (บาท)	วัน/เดือน/ปี ที่ซ่อมแซม	สิ่งซ่อมแซม (ระบุ)	รายชื่อการจ้างงานช่างชุมชน/ ผู้มีทักษะด้านช่าง	
								การประมาณ การราคา	การซ่อมแซม
								ชื่อ-สกุล..... ค่าจ้าง..... บาท	ชื่อ-สกุล..... ค่าจ้าง..... บาท
								ชื่อ-สกุล..... ค่าจ้าง..... บาท	ชื่อ-สกุล..... ค่าจ้าง..... บาท
								ชื่อ-สกุล..... ค่าจ้าง..... บาท	ชื่อ-สกุล..... ค่าจ้าง..... บาท
								ชื่อ-สกุล..... ค่าจ้าง..... บาท	ชื่อ-สกุล..... ค่าจ้าง..... บาท

ลายมือชื่อผู้รายงาน
(.....)

ตำแหน่ง
วันที่..... เดือน พ.ศ.

หมายเหตุ : โปรดส่งกลับมายังกรมกิจการผู้สูงอายุ (กองส่งเสริมสวัสดิการและคุ้มครองสิทธิผู้สูงอายุ)

ภายในวันที่ 5 ของเดือนถัดไปตามช่องทาง ดังนี้

- อีเมล homecommu.dop@gmail.com

- โทรศัพท์/โทรสาร 0 2642 4305

- ไลน์กลุ่ม ปรับสภาพแวดล้อมปี 65

แบบรายงานผลการปรับปรุง/ซ่อมแซมบ้านผู้สูงอายุ ประจำปีงบประมาณ 2565

ข้อเสนอแนะเกี่ยวกับที่อยู่อาศัยสำหรับผู้สูงอายุ

บ้าน

- ชั้นเดียว ไม่มีระดับ
- ห้องทุกห้องของผู้สูงอายุควรอยู่ชั้นแรกของตัวบ้าน
- ประตูกว้าง 1.50 เมตร
- ใช้วัสดุป้องกันการลื่นหกล้มทุกห้อง
- แสงสว่างเพียงพอ

ห้องนอน

- ที่นอนควรมีความสูงจากพื้นประมาณ 45 เซนติเมตร ไม่ควรนอนบนพื้นเพราะจะลุกขึ้นลำบาก
- เป็นสัดส่วน มีความเป็นส่วนตัว
- มีหน้าต่างบานลึก แสง วิว
- ใกล้ห้องน้ำ
- ระบายอากาศ

ห้องน้ำ

- พื้นไม่ลื่น
- ผนังห้องน้ำควรมีราวจับ มีความสูงจากพื้นประมาณ 85 เซนติเมตร
- ล้วมควรเป็นแบบนั่งห้อยขา
- ประตูห้องน้ำควรกว้างประมาณ 86 - 90 เซนติเมตร เพื่อให้รถเข็นผ่านได้
- ลูกบิดหรือที่จับประตูห้องน้ำควรสูงจากพื้นไม่เกิน 85 เซนติเมตร
- ความสูงของอุปกรณ์
- โถส้วมหรือชักโครก ควรมีความสูงประมาณ 16 - 19 นิ้ว หรือขึ้นอยู่กับความสูงของผู้สูงอายุ
- ที่นั่งสำหรับอาบน้ำต้องมีน้ำหนักแข็งแรงและมีเสาสำหรับยึดเหนี่ยวป้องกันการทกล้ม
- ในกรณีที่ผู้สูงอายุต้องใช้รถเข็นในการเข้าห้องน้ำ ควรมีที่วางใต้อ่างล้างหน้าเพื่อให้รถเข็นสามารถเข้าได้
- อ่างล้างหน้าควรมีความสูงจากพื้นประมาณ 76 - 85 เซนติเมตร
- กระเบื้องยางกันลื่นช่วยแก้ปัญหาได้

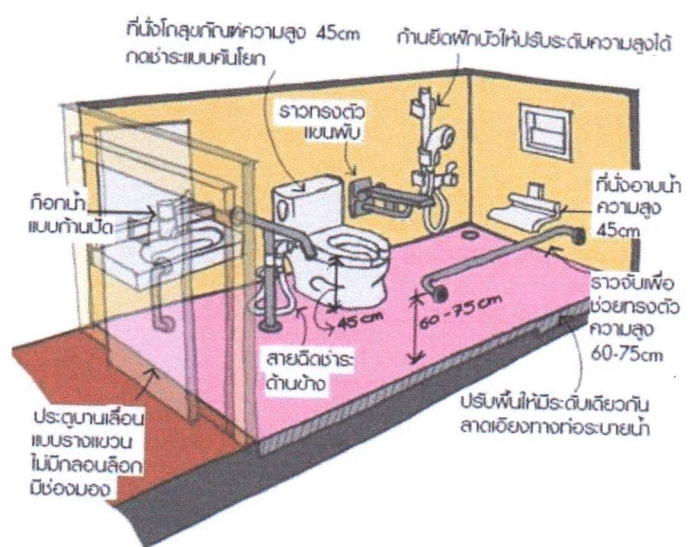

ห้องครัว

- เตาไม่ควรอยู่ในมุม ระวังเพลิงไหม้
- ด้านล่างของอ่างล้างมือควรมีพื้นสำหรับรถเข็น
- บานตู้ควรเป็นบานกระฉก หรือชั้นโปร่งมองเห็นได้ง่ายเพราะผู้สูงอายุเป็นคนขี้ลืม
- ของใช้เก็บในระดับที่หยิบใช้ง่ายไม่ต้องก้มหรือเอื้อมมือสูงเกินไป

ห้องรับแขกพักผ่อน

- เป็นจุดศูนย์กลางของการอยู่อาศัย
- ควรเป็นห้องที่ไม่มีสิ่งกีดขวางหรือเฟอร์นิเจอร์กีดขวาง
- หน้าต่างมีขนาดใหญ่ ให้แสงสว่างและแสงแดดผ่านเข้ามาให้เห็นวิวภายนอก
- มีตู้หรือชั้นหนังสือ
- พื้นที่ควรมีกิจกรรมต่างๆ เป็นส่วนประกอบ เช่น สันทนาการ และบันเทิง อ่านหนังสือ ดูโทรทัศน์ นั่งเล่น ฯลฯ
- เปิดโล่งต่อทะเลถึงส่วนอื่นๆ ของบ้านให้ลูกหลานเดินผ่านมองเห็นได้ง่ายเพื่อส่งเสริมการพบปะพูดคุยของสมาชิกในครอบครัว

พื้น

- ไม่ลื่น
- มีระดับเรียบไม่มีขั้นที่จะทำให้สะดุดล้ม
- ทำความสะอาดง่าย เช็ดล้าง
- ไม่เก็บฝุ่น
- ไม่เย็นเท้า
- มีรอยต่อน้อย

ผนัง

- ไม่จับฝุ่น
- มีที่ติดรูป ราวลิ้นควมหลังถึงยามหนุ่มหล่อ สาวสวย นาฬิกา ฯลฯ

เพดาน

- เกือบไม่จับฝุ่น
- อาจมีสิ่งประดับที่ทำให้ดูสวยงาม แต่ไม่รกรุงรัง

บันได

- มีราวจับมั่นคงสูง 80 – 90 เซนติเมตร
- ลูกนอน กว้างอย่างน้อย 25 เซนติเมตร ลูกตั้งอย่างสูงเกิน 18 เซนติเมตร
- ช่องก้าวเท้ามีระยะความสูงต่อขั้นบันไดพอเหมาะสม
- มีที่พักของช่องบันไดในแต่ละช่วงของบันไดอย่างเหมาะสม

ก๊อกน้ำ

- เป็นหัวเดียวผสม เพื่อป้องกันน้ำร้อนลวก

สวิตช์

- สูงไม่เกิน 3 ฟุต เพื่อหลีกเลี่ยงการเอื้อม

ปลั๊กไฟ

- อย่างน้อย 1.5 ฟุต จากพื้นเพื่อหลีกเลี่ยงการกัม

ลูกบิด

- ก้านโยกหรือเขาควายเป็นต้องอาศัยกล้ามเนื้อของนิ้วมือ

หน้าต่าง

- ไม่ควรสูงเกินไป
- ทำให้สามารถมองเห็นวิวภายนอกได้ง่าย และไม่ควรมีผัดหรือลื่นเกินไป

ประตู

- ถ้ากรณีมีธรณีประตูหรือพื้นที่ต่างระดับ ไม่ควรสูงเกิน 8 เซนติเมตร
- มีขนาดกว้างเป็นพิเศษ เพื่อให้ล้อรถเข็นผ่านได้
- ไม่มีธรณีประตู ซึ่งทำให้สะดุดหกล้มได้ง่าย
- ใช้บานเลื่อน ซึ่งปิด/เปิดได้ง่าย

แสงไฟ

- สวิตช์ไฟควรอยู่ในจุดที่ผู้สูงอายุปิด/เปิดได้สะดวก
- ควรมีแสงไฟจากภายนอก สาดเข้ามาในกรณีที่ไฟในบ้านเสีย

เฟอร์นิเจอร์

- จัดหาให้ใช้ได้สะดวก เรียบง่าย และมีประโยชน์มากที่สุด
 - ควรมีความแข็งแรงอดทน
 - น้ำหนักเบาแต่ไม่ลื่นง่าย
 - ทำความสะอาดง่าย
 - แก้อั้วควรมีพนักพิงศีรษะ และที่พักแขน มีฐานกว้างเพื่อป้องกันการล้มไม่ควรมีน้ำหนักเบา
 - ตู้หรือกระจกต้องไม่สูงหรือต่ำเกินไปและใกล้ตู้เสื้อผ้า
 - เฟอร์นิเจอร์ไม่มีเหลี่ยมไม่มีคม
 - อุปกรณ์ไฟฟ้าทุกชนิดต้องทำงานร่วมกันกับเครื่องตัดไฟฟ้าอัตโนมัติได้อย่างทันที่
-