



ที่ สป ๐๐๑๙.๓/ว ๒๕๕๓๑

ศาลากลางจังหวัดลำปาง  
ถนนชริราษฎร์ดำเนิน สป ๕๒๐๐๐

๑๘ กันยายน ๒๕๖๑

เรื่อง ขอบความอนุเคราะห์ประชาสัมพันธ์

เรียน นายอำเภอทุกอำเภอ

|                  |                                 |              |
|------------------|---------------------------------|--------------|
| สิ่งที่ส่งมาด้วย | ๑. ใบสมัครเข้าร่วมจำหน่ายสินค้า | จำนวน ๑ ฉบับ |
|                  | ๒. เงื่อนไขการร่วมจำหน่ายสินค้า | จำนวน ๑ ฉบับ |
|                  | ๓. แผนที่ สถานที่รับสมัครฯ      | จำนวน ๑ ฉบับ |

ด้วยจังหวัดลำปางได้รับแจ้งจากการไฟฟ้าฝ่ายผลิตแห่งประเทศไทย (กฟผ.) แม่เมาะ ได้กำหนดจัดงานเทศกาลท่องเที่ยวแม่เมาะ ในระหว่างวันที่ ๙ - ๑๑ พฤศจิกายน ๒๕๖๑ ณ สวนพฤกษชาติ กฟผ.แม่เมาะ ได้จัดพื้นที่สำหรับการออกร้านผู้ประกอบการ, SME, และ OTOP พื้นที่ ๒ X ๑.๕๐ เมตร / ร้านค้า

เพื่อให้การจัดงานเป็นไปด้วยความเรียบร้อย จังหวัดจึงขอให้อำเภอมอบหมายสำนักงานพัฒนาชุมชนอำเภอดำเนินการ ดังนี้

๑. ประชาสัมพันธ์เชิญชวนผู้ผลิต ผู้ประกอบการ OTOP ที่สนใจสมัครเข้าร่วมจำหน่ายสินค้าในงานเทศกาลท่องเที่ยวแม่เมาะ โดยเปิดรับสมัครตั้งแต่วันที่ ๑๐ กันยายน - ๕ ตุลาคม ๒๕๖๑
๒. กำชับผู้ผลิต ผู้ประกอบการ OTOP ที่สนใจเข้าร่วมจำหน่ายสินค้าในงานดังกล่าวศึกษาข้อปฏิบัติเงื่อนไขการร่วมจำหน่ายสินค้า และสมัครได้ด้วยตนเองพร้อมแนบเอกสารใบสมัคร ส่งได้ที่แผนส่งเสริมอาชีพและสนับสนุนชุมชน กองชุมชนสัมพันธ์ กฟผ.แม่เมาะ ตามแผนที่รับสมัคร หรือโทรสาร ๐๕๔-๒๕๖๐๘๘ หรือทาง E-mail : maemohfest@gmail.com รายละเอียดตามสิ่งที่ส่งมาด้วย

จึงเรียนมาเพื่อพิจารณาดำเนินการ

ขอแสดงความนับถือ

(นางสาวศศิธร อินทกุล)

พัฒนาการจังหวัด ปฏิบัติราชการแทน

ผู้ว่าราชการจังหวัดลำปาง

สำนักงานพัฒนาชุมชนจังหวัด  
กลุ่มงานส่งเสริมการพัฒนาชุมชน  
โทร./โทรสาร ๐ ๕๔๒๖ ๕๐๕๕



ลำดับที่.....

วันที่.....

(เจ้าหน้าที่กรอกเท่านั้น)

## ใบสมัครร่วมจำหน่ายสินค้างานเทศกาลท่องเที่ยวแม่เมาะ ประจำปี 2561

- สินค้าที่จำหน่าย  ประเภทอาหาร โปรรระบุ.....
- ประเภทเครื่องดื่ม โปรรระบุ.....
- ประเภทผ้า และ เครื่องแต่งกาย โปรรระบุ.....
- ประเภทของใช้ โปรรระบุ.....
- ประเภทสมุนไพรที่ไม่ใช่อาหาร โปรรระบุ.....
- อื่น ๆ โปรรระบุ.....

ชื่อ-สกุล .....

ที่อยู่ปัจจุบัน.....

เบอร์โทรติดต่อ.....

ข้าพเจ้าได้รับทราบข้อตกลงและเงื่อนไขการเข้าจำหน่ายสินค้าในงานเทศกาลท่องเที่ยวแม่เมาะประจำปี ๒๕๖๑ และ  
ยินดีปฏิบัติตามข้อตกลงและเงื่อนไขดังกล่าว

ลงชื่อ.....

( )

เอกสารประกอบการสมัคร

๑. สำเนาบัตรประชาชน จำนวน ๑ ฉบับ
๒. หนังสือรับรองกลุ่มอาชีพ หรือ หนังสือรับรอง OTOP หรือหนังสือที่ได้รับจากทางราชการ
๓. รูปถ่ายสินค้าที่จะจำหน่าย และ บูธจำหน่ายสินค้าที่เคยออกร้าน

ช่องทางการรับสมัคร

๑. ยื่นเอกสารด้วยตนเอง แผนกส่งเสริมอาชีพและสนับสนุนชุมชน กองชุมชนสัมพันธ์ กฟผ.แม่เมาะ  
โทร ๐- ๕๔๒๕- ๖๐๗๓
๒. โทรสาร (FAX) เบอร์ ๐- ๕๔๒๕- ๖๐๘๘
๓. E-mail maemohfest@gmail.com
๔. ไปรษณีย์มาying แผนกส่งเสริมอาชีพและสนับสนุนชุมชน กองชุมชนสัมพันธ์ กฟผ.แม่เมาะ

๘๐๐ หมู่ ๖ ตำบลแม่เมาะ อำเภอแม่เมาะ จังหวัดลำปาง ๕๒๐๐๐

(กรณีส่งช่องทางไปรษณีย์ กรุณาโทรสอบถามกับเจ้าหน้าที่ตามเบอร์ข้างต้น เพื่อตรวจสอบการได้รับเอกสาร)

### เงื่อนไขการร่วมจำหน่ายสินค้า

๑. ผู้ที่แสดงความจำนงจำหน่ายสินค้า เป็นผู้ประกอบการ SME หรือ วิสาหกิจชุมชน หรือ OTOP
๒. ต้องจำหน่ายสินค้าตามที่แจ้งความประสงค์ไว้เท่านั้น หากคณะกรรมการการจัดงานตรวจพบการจำหน่ายสินค้าไม่ตรงกับที่แจ้งไว้ จะตัดสิทธิ์ในการเข้าร่วมจำหน่ายสินค้า
๓. ไม่อนุญาตให้ผู้ประกอบการมาประกอบอาหารบริเวณงาน
๔. ผู้ประกอบการจะต้องจัดเตรียมโต๊ะ - เก้าอี้ อุปกรณ์ต่างๆ เช่น ปลั๊กพ่วง พัดลม หรือสิ่งอำนวยความสะดวกมาเอง
๕. ผู้ประกอบการสามารถเข้าดูพื้นที่จัดจำหน่ายสินค้าได้ ในวันพุธที่ ๗ พฤศจิกายน ๒๕๖๑ เวลา ๐๙.๐๐ - ๑๖.๐๐ น. และสงวนสิทธิ์การปรับเปลี่ยน/แลกเปลี่ยนพื้นที่ระหว่างบูธ เนื่องจากพื้นที่ที่จัดไว้จะจัดตามประเภทสินค้า
๖. ผู้ประกอบการสามารถนำสินค้าเข้าจัดในบริเวณงานได้ในวันพฤหัสบดีที่ ๘ พฤศจิกายน ๒๕๖๑ เวลา ๐๙.๐๐ - ๑๘.๐๐ น. และสำหรับช่วงวันงาน ๙-๑๑ พฤศจิกายน ๒๕๖๑ จะต้องนำสินค้าเข้าจัดก่อนเวลา ๐๘.๐๐ น. เท่านั้น หลังจาก ๐๘.๐๐ น. ไม่อนุญาตให้นำรถขนส่งสินค้าเข้าบริเวณงาน และเมื่อขนส่งสินค้าเรียบร้อยแล้วให้นำรถจอดในจุดจอดรถที่กำหนดไว้
๗. ผู้ประกอบการต้องติดป้ายแสดงตนให้ชัดเจนในช่วงระยะเวลาจัดงาน (๙-๑๑ พฤศจิกายน ๒๕๖๑) โดยทางผู้จัดงาน จะแจกให้ในวันที่ ๗ พฤศจิกายน ๒๕๖๑ เพื่อป้องกันผู้แอบอ้างจำหน่ายสินค้าที่ไม่ได้ลงทะเบียน
๘. การเข้าจำหน่ายสินค้าในงานเทศกาลท่องเที่ยวแม่เมาะ ประจำปี ๒๕๖๑ กฟผ.แม่เมาะ ไม่มีการเรียกเก็บค่าใช้จ่ายใด ๆ จากร้านค้า หากพบเห็นการแอบอ้างหรือการนำบูธจำหน่ายสินค้าไปขายต่อยังบุคคลอื่น สามารถแจ้งข้อมูลมายังเจ้าหน้าที่ กฟผ. หรือติดต่อแผนกส่งเสริมอาชีพและสนับสนุนชุมชน กองชุมชนสัมพันธ์ กฟผ.แม่เมาะ โทร ๐๕๔-๒๕๖๐๗๓ หรือ [maemohfest@gmail.com](mailto:maemohfest@gmail.com) เพื่อตรวจสอบและดำเนินการต่อไป

### ประกาศการคัดเลือกร้านค้า

คณะกรรมการคัดเลือกร้านค้างานเทศกาลท่องเที่ยวแม่เมาะ จะพิจารณาจากสินค้าและบริการที่ตรงตามวัตถุประสงค์ของการจัดงาน และจะประกาศรายชื่อผู้ที่ได้รับคัดเลือกให้ออกร้าน ภายในวันที่ ๑๘ ตุลาคม ๒๕๖๑ โดยจะแจ้งผลผ่านพัฒนาการจังหวัดและพาณิชย์จังหวัด

สอบถามข้อมูลเพิ่มเติม แผนกส่งเสริมอาชีพและสนับสนุนชุมชน กองชุมชนสัมพันธ์ กฟผ.แม่เมาะ

โทร ๐๕๔-๒๕๖๐๗๓ เบอร์แฟกซ์ ๐๕๔-๒๕๖๐๘๘

E-mail [maemohfest@gmail.com](mailto:maemohfest@gmail.com)

ចតស្រុក



សាលាបឋមសិក្សា

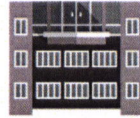

ការងារសម្រាប់សិស្ស

សាលាបឋមសិក្សា  
ឃុំ

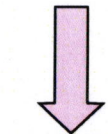
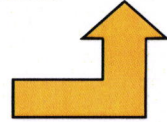
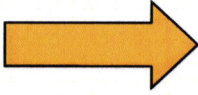

សាលា

សាលា



សាលាបឋមសិក្សា

សាលាបឋមសិក្សា ឃុំ  
ការងារសម្រាប់សិស្ស  
14 ក្រុមសិស្ស  
សាលាបឋមសិក្សា

- ការងារសម្រាប់សិស្ស 10 ក្រុមសិស្ស
- ការងារសម្រាប់សិស្ស 1 ក្រុមសិស្ស
- ការងារសម្រាប់សិស្ស 10 ក្រុមសិស្ស
- ការងារសម្រាប់សិស្ស 10 ក្រុមសិស្ស